Imprimer ce formulaire

Prises M-Door Guide de choix

Entreprise* : _____ **Domaine d'activité* :** _____

Projet : _____ **N° plan :** _____

* Champs obligatoires

1 - Montage

☐ Montage en face avant
Avec enjoliveur

☐ Montage par l'arrière
Sans enjoliveur

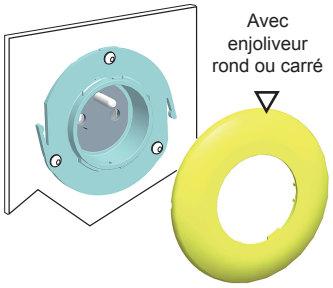

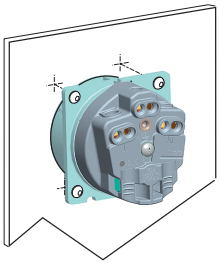

Voir exemple

2 - Type de produit
(exemples présentés : montages avant)

☐ Prise NFC61314

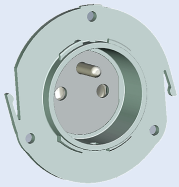

☐ Prise NFC61314
Réseau protégé

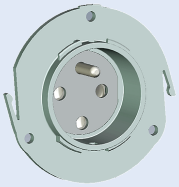

☐ Prise DIN49440

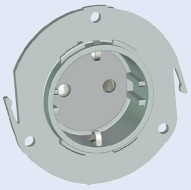

☐ Prise DIN49440
Réseau protégé

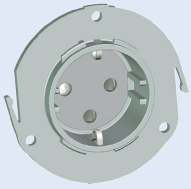

☐ Non lumineuse ☐ Lumineuse

3 - Caractétistiques électriques pour prise lumineuse

Tensions d'utilisation : ☐ 24 V ☐ 130 V ☐ 230 V

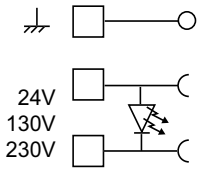

4 - Couleur des led

☐ Blanc ☐ Vert ☐ Rouge ☐ Bleu ☐ Ambre ☐ Autre

5 - Enjoliveurs pour montage en face avant

Forme :
☐ Plastique rond ☐ Métal rond ☐ Etiquette face avant, pour montage arrière (nous consulter)
☐ Métal carré ☐ Métal rond (avec deux zones de marquage)

Couleur :
☐ Vert ☐ Rouge ☐ Bleu foncé ☐ Bleu clair ☐ Jaune
☐ Gris clair ☐ Gris foncé ☐ Orange ☐ Chrome décoratif (pour version métal seulement)

Voir exemple

6 - Fond de prise

Couleur :
☐ Gris clair (standard) ☐ Autre (nous consulter)
☐ Rouge (réseau protégé)

Voir exemple

7 - Etanchéité

☐ Bouchon d'étanchéité avant - IP66
(version NFC61314 uniquement)

Voir exemple

8 - Accessoire et outil
(options)

☐ Détrompeur pour réseau protégé
à monter sur fiche mâle

☐ Outil de démontage pour enjoliveur
(montage avant)

Voir exemple

Dimensions (mm)

Retour

Montage avant :

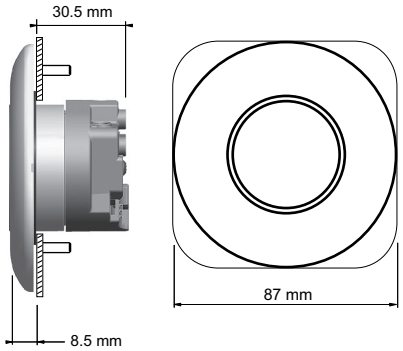

Montage arrière :

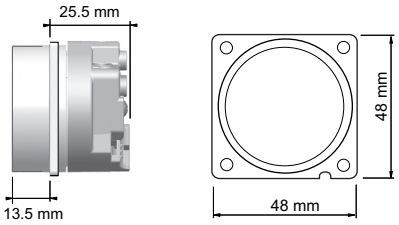

Enjoliveurs - plastrons

Retour

Forme ronde métallique
ou plastique avec zones de
marquage (texte ou Braille)

Forme carrée
Métallique

Etiquettes ou plastrons
pour montage arrière
(nous consulter)

Couleurs enjoliveurs

Retour

Les couleurs sont données à titre indicatif et peuvent varier en fonction du support (métal ou plastique)

Rouge	Orange	jaune	Vert	Blanc
Bleu foncé	Bleu clair	Gris foncé	Gris clair	Chrome décoratif (uniquement version métal)

Fonds de prises personnalisés

Retour

ex: prise réseau protégé

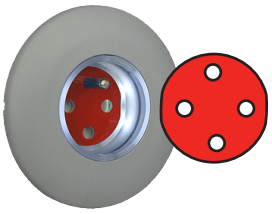

ex : autres couleurs et marquages

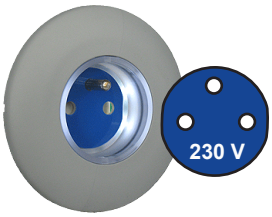

Accessoires et outils

Retour

Détrompeur pour réseau protégé
à monter sur la fiche mâle

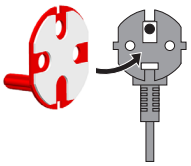

Bouchon d'étanchéité avant IP66
(Prise NFC61314 uniquement)

Outil de démontage
de l'enjoliveur

Autres versions sur demande

Du fait de la constante évolution des normes et matériaux, les images et textes de ce document ne constituent pas un engagement contractuel

471 Route de la Cuisinière - F-38 490 CHIMILIN - FRANCE - Ph. : +33 (0)4 76 32 07 33 - Fax : +33 (0)4 76 32 54 11
www.mafelec.com - contact@mafelec.fr